EGGNOID

By: Archie The RedCat

BENTAR LAGI..

INI NULIS JAWABAN SOAL TERAKHIR..

WAA KOK BISA? AKU SIH NGGAK NGERTI SAMA SEKALI..

UDAH KITA TIRU AJA JAWABANYA YA BIAR CEPET

BOLEH KAN, EGGY BAIK YA KAN?

CUMAN TUGAS AJA KAN BUKAN UJIAN..

KALO NIRU PUNYA RAN PASTI GA BOLE..

TAPI...

DEG!

SALIN YUK
SALIN
EGGY?

RAN..

JANGAN MENANGIS..

JANGAN SAKITI DIA..

JANGAN PISAHKAN KAMI

SRAT!

BRUK!!

KAMU BIKIN
RAN NANGIS!?

EGGY!

BRO SORRY BRO! GUA NGGAK MAKSUD..

EGGY STOP! INI SALAH PAHAM! MATAKU CUMA KELILIPAN!!

LEPASIN ATAN! JANGAN KASAR! SIAPA YANG NGAJARIN??

EH??

SALAH PAHAM?

EGGY LIHAT RAN NANGIS,
TIBA TIBA SAJA KELEPASAN.

KALO KE TEMEN SENDIRI GAK BOLEH KAYAK GITU! JANGAN LANGSUNG KEBAWA EMOSI . TANYA DULU BAIK BAIK.

MINTA MAAF SAMA ATAN!

TAN, MAAF,

AKU SUDAH KASAR TADI..

ATAN GAK APA-APA?

GAK APA APA, GUA NGERTI KOK BRO.

GUA JUGA KAGET..

N...

TAPI SERIUS RAN CUMAN KELILIPAN? BENERAN BUKAN GARA GARA GUA NIH?

IYA, SERIUS AKU NGGAK KENAPA-KENAPA, MAAF UDAH NGAGETIN..

SAMPE LUPA.. GUA MAU KE WC DULU YAK..

OKE..

RAN..

MAAF, TADI EGGY NGGAK BERMAKSUD KASAR..

EGGY SENDIRI KAGET BISA BERSIKAP SEPERTI ITU, MAAF KALAU BIKIN RAN MARAH, ATAU KECEWA..

EGGY CUMAN NGGAK MAU LIAT ADA ORANG NYAKITIN RAN LAGI..

LAGI??

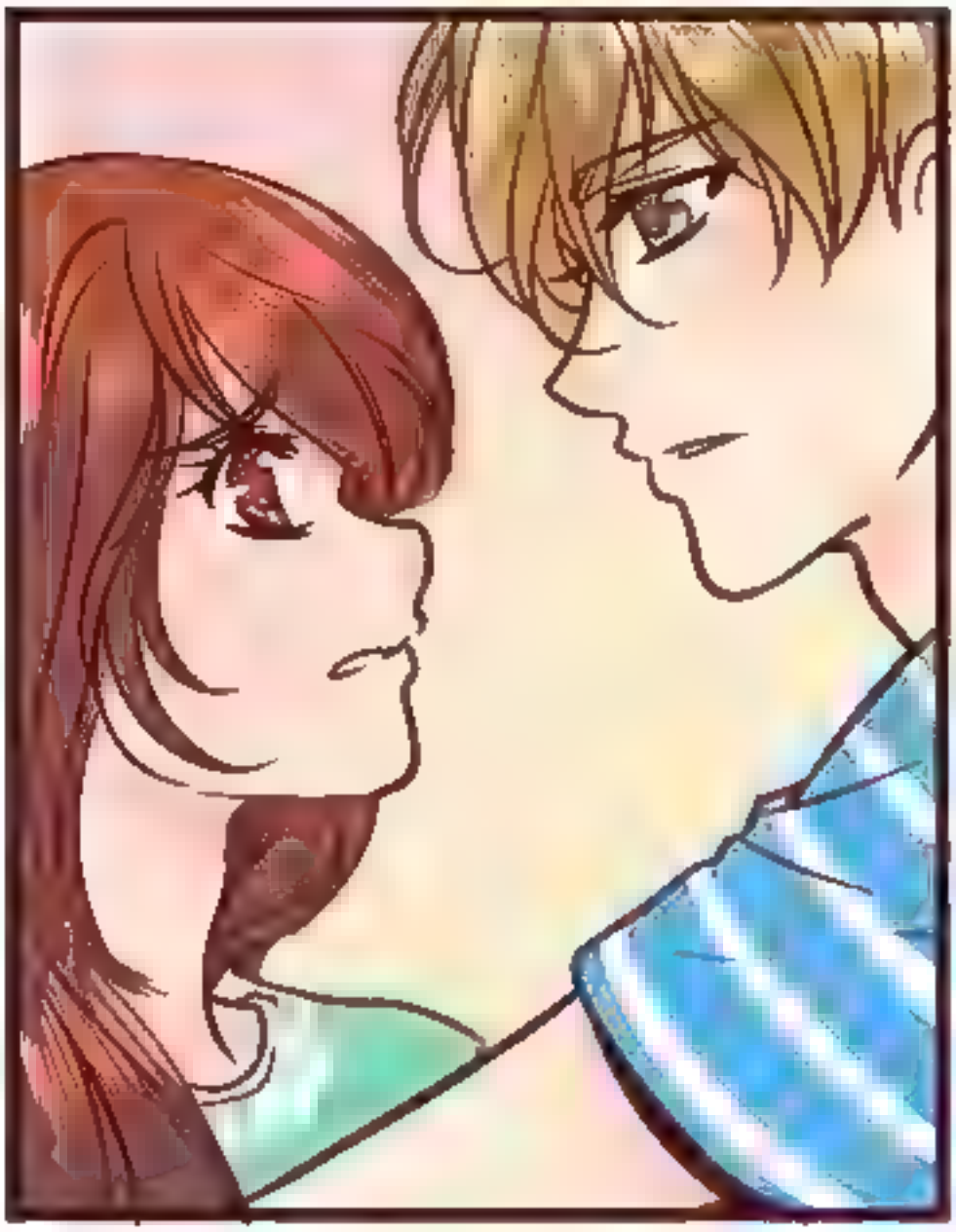

EGGY... APA KITA PERNAH BERTEMU SEBELUMNYA?

WAKTU KITA KECIL DULU??

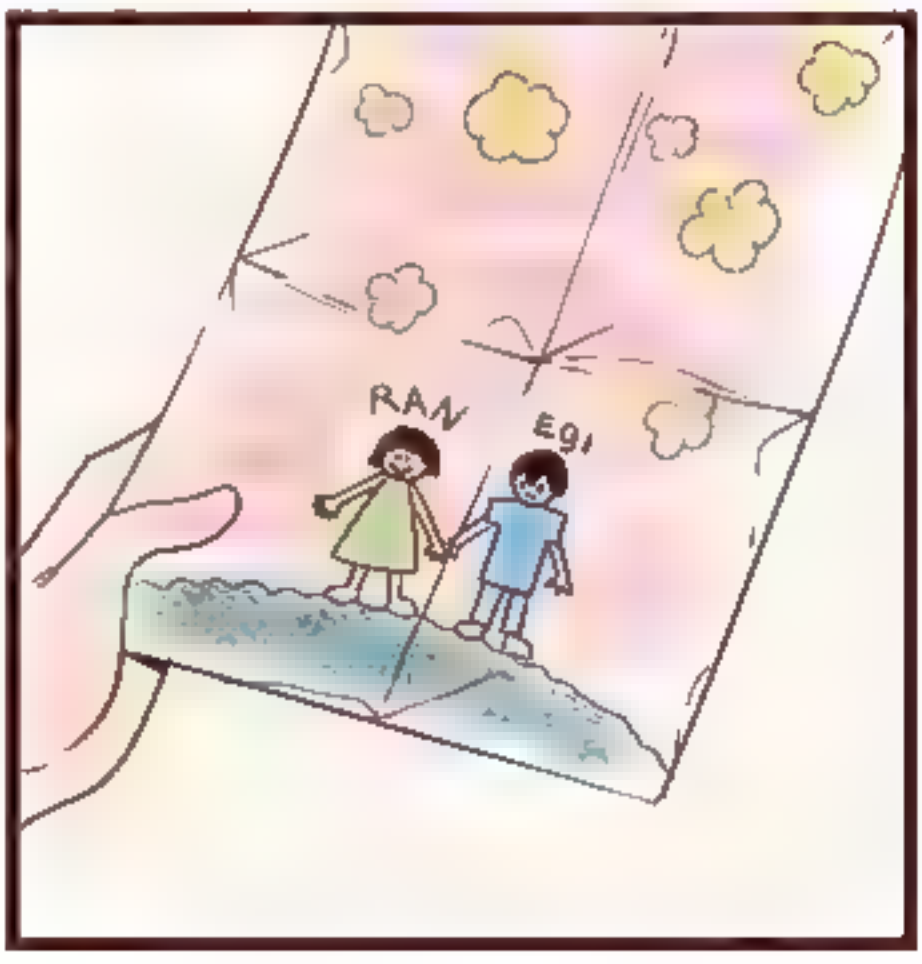

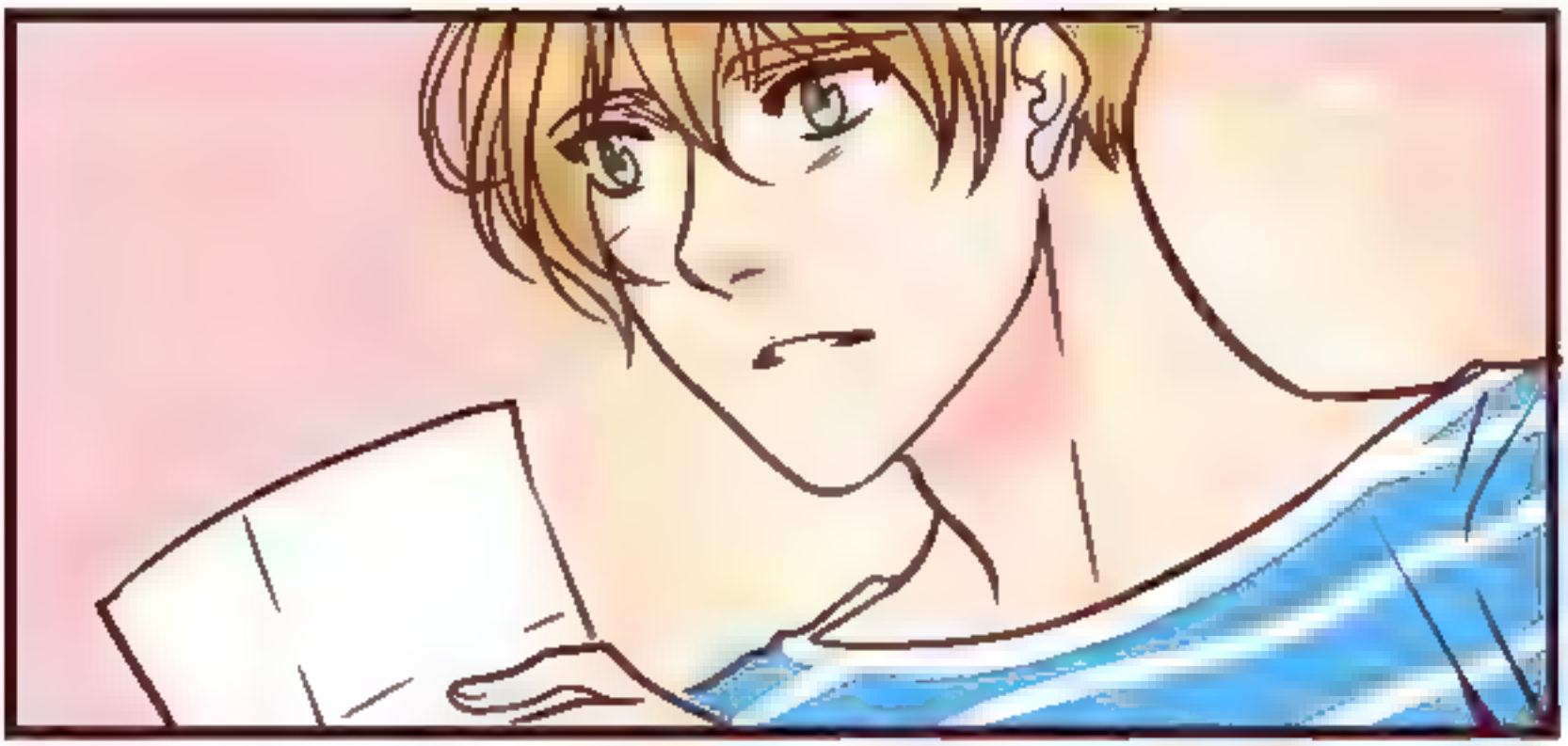

RAN INGAT?

JUSTRU ITU, AKU NGGAK INGAT APAPUN,

HANYA SEPOTONG SEPOTONG DAN GA JELAS.. KENAPA BANYAK HAL YANG AKU LUPAKAN KETIKA AKU KECIL?

SOAL KECELAKAAAN ORANG TUA KU, MASA-MASA KECIL KU..

APA YANG SEBENARNYA

TERJADI?

SELAMA INI AKU NGGAK TERLALU PEDULI, MUNGKIN KARENA MENYAKITKAN KALAU AKU INGAT

MUNGKIN MEMANG SEBAIKNYA HAL-HAL YANG BURUK DILUPAKAN SAJA.. DAN MENJALANI HIDUP APA ADANYA..

TAPI KALAU MASA KECIL KU BERKAITAN DENGAN EGGY, AKU JADI INGIN TAU!

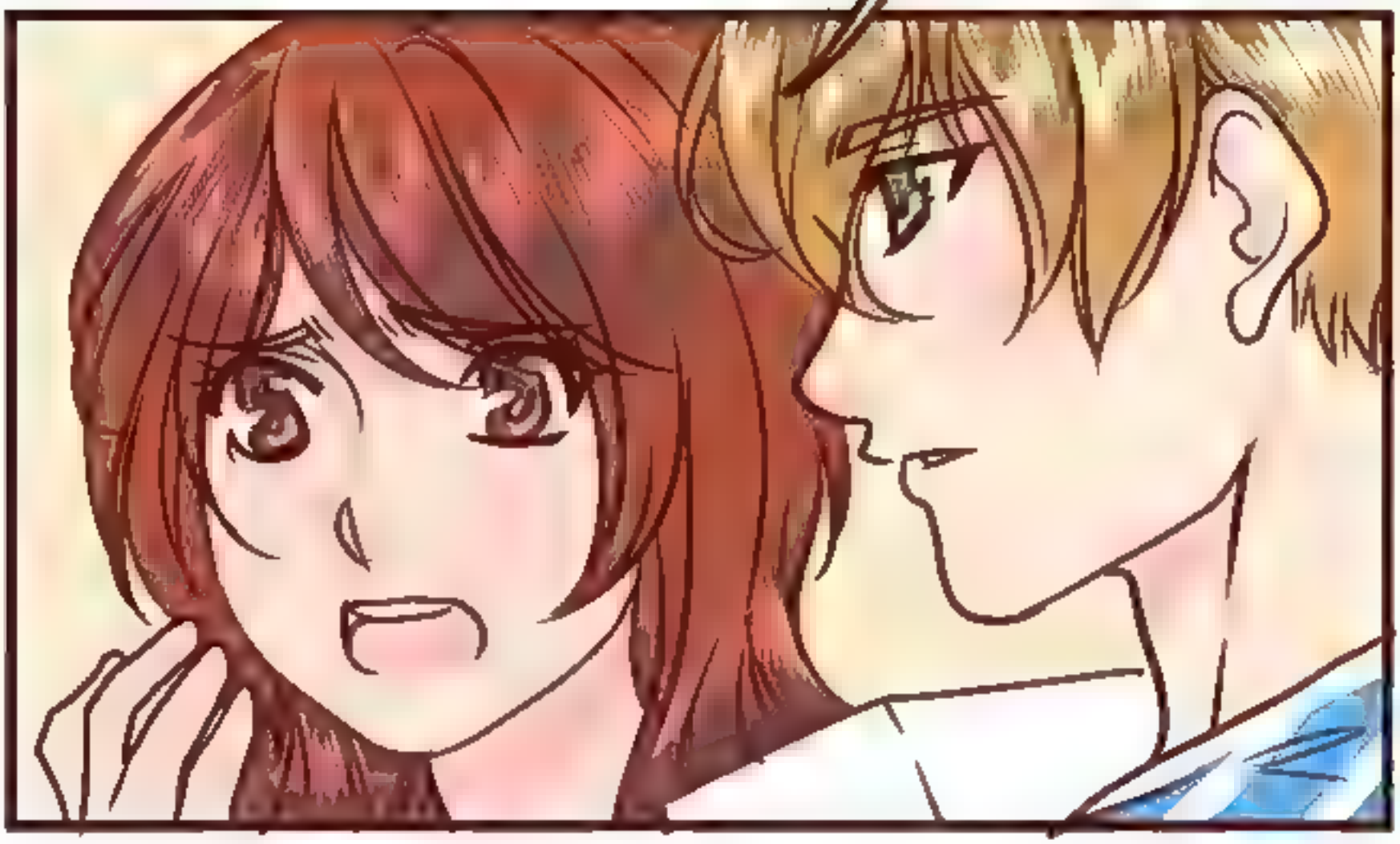

APA KITA PERNAH BERTEMU
WAKTU KECIL?
BAGAI MANA? DIMANA?
KENAPA EGGY BISA
MUNCUL DAN DATANG
KEMARI, APA TUJUANNYA?
EGGNOID ITU APA?

RAN KITA MEMANG PERNAH BERTEMU,

DULU..

DAN DULU SEKALI..

SRINGGG..

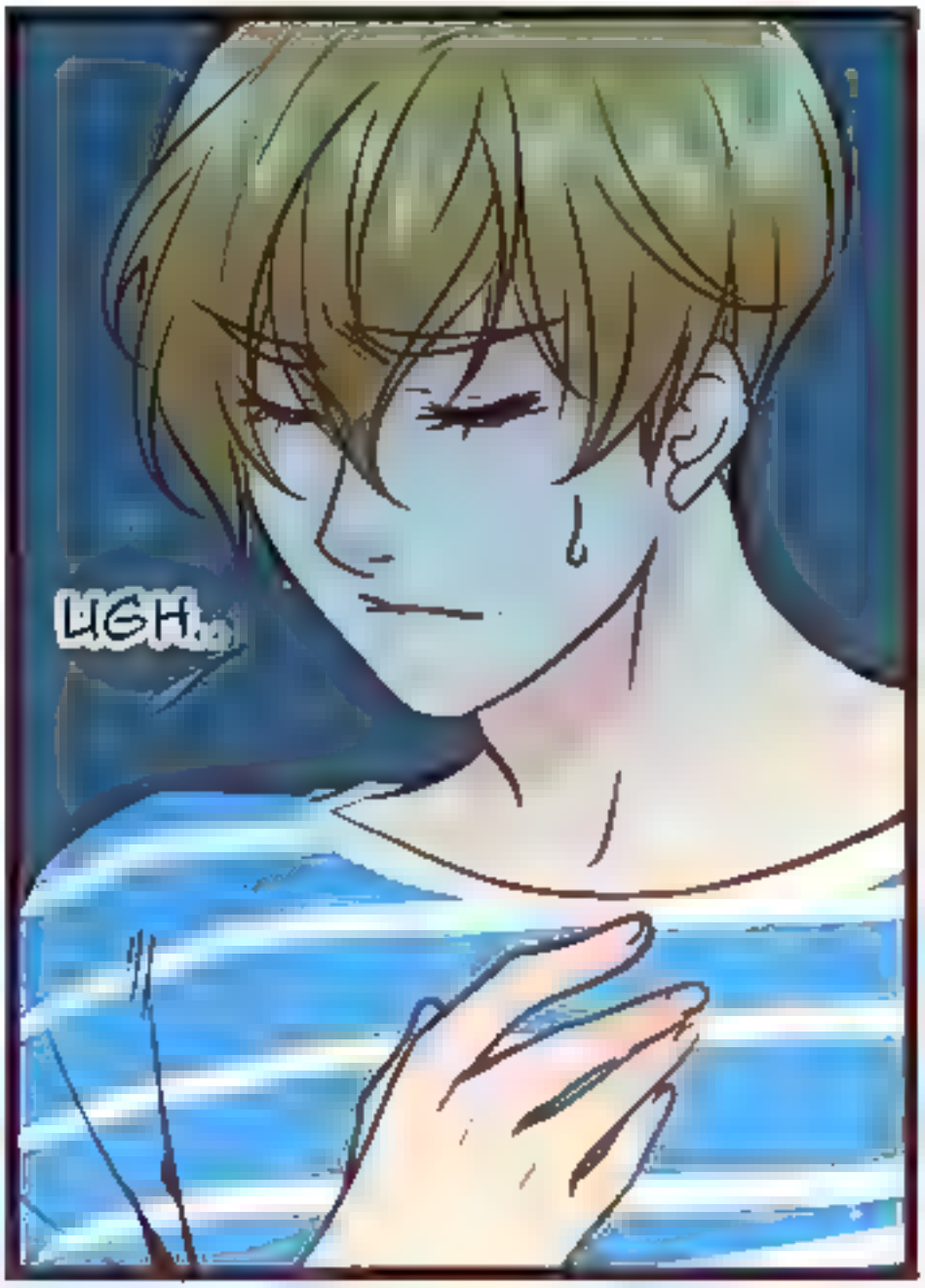

EGGY..?
KENAPA?

EGGY AKAN
CERITAKAN
SEMUANYA,

SEGALA GALANYA..

BILA MEMANG RAN SUDAH NGGAK MAU EGGY UNTUK TINGGAL DI SISI RAN LAGI..

DEG!

APA..
MAKSUDNYA..

AKU TERINGAT SALAH SATU DONGENG YANG DIBENCI OLEH AYAH KU..

TENTANG SEEKOR BANGAU YANG MEMBALAS BUDI KEPADA PETANI YANG MENOLONGNYA.

DENGAN MENYAMAR MENJADI WANITA CANTIK UNTUK MENJADI ISTRI SANG PETANI, DAN MENENUNKAN KAIN MAHAL AGAR PETANI MENJADI KAYA RAYA.

DENGAN SYARAT, SANG PETANI TIDAK BOLEH MELIHAT KETIKA IA BEKERJA, ATAUPUN BERTANYA RAHASIA BAHAN KAIN TENUNANYA

TIDAK TAHAN DENGAN RASA PENASARAN, SANG PETANI MELANGGAR JANJI, DAN SANG ISTRI YANG KETAHUAN KALAU IA SEEKOR BANGAU TERBANG PERGI SAMBIL MENITIKAN AIR MATA.

YANG NAMANYA MANUSIA, PASTI MERASA PENASARAN

UNTUK BISA BERSABAR MENAHAN RASA INGIN TAHU ADALAH HAL YANG SANGAT SULIT.

APA INI ARTINYA KALAU
AKU MENCARI TAU
SOAL ASAL USUL
EGGY DAN BERTANYA
SOAL SEGALA MACAM
MISTERI EGGNOID .

EGGY AKAN
MENGHILANG?

NGGAK MAU, AKU INGIN EGGY TERUS DISINI..

MAAF RAN..

YANG MENAHAN UNTUK BERCERITA.. ADALAH TANDA INI.

.KALAU EGGY CERITA, TANDA INI AKAN BERSINAR, DAN MEREKA AKAN MENJEMPUT EGGY PULANG

TAPI RAN TIDAK PUNYA TANDA EGGNOID

SEBENARNY RAN JUGA SUDAH TAU SOAL SEMUA JAWABANYA..

RAN HANYA PERLU MENGINGATNYA..

PELAN PELAN RAN PASTI INGAT..

DAN MUNGKIN KITA TIDAK PERLU HARUS BERPISAH LAGI..

RAN KALAU MENJADI
TOKOH DALAM
DONGENG INI
MANA YANG AKAN RAN
PILIH ?

MENAHAN RASA
PENASARAN
DAN HIDUP BAHAGIA,
DALAM KETIDAK TAHUAN..

ATAU MENGETAHUI
SEGALA JAWABANYA
TAPI KEHILANGAN HAL
YANG PALING BERHARGA?